

土壤及地下水管理資訊系統帳號申請表

表單更新日期：113年02月23日

填表日期： 年 月 日

一、申請情形：(請勾選) *為必填

*帳號申請情形，以下請擇一

- 新增：未有 SGM 帳號需新申請者，請勾選此欄
 刪除：因人員離職、業務調整等故，需申請刪除該人員帳號，請勾選此欄
 更新：原已有 SGM 帳號者，因業務調整或需調整使用期限，請勾選此欄

二、申請人基本資料

請填寫帳號申請者所服務機關類別

請填寫帳號申請者所需權限類別

*主要身分別(單選)： 土污基管會、 縣市環保局、 環境部及所屬機關、 其他

*次要身分別(可複選)： 委辦廠商、 系統管理、 僅查詢權限、 特殊權限(以上皆非時勾選)

*使用者姓名： 性別： 職稱： *主要身分別機關名稱：

*聯絡電話： *身份證字號： *E-Mail： 如土污基管會或

*帳號： *密碼： *密碼提示： XX 縣市環保局等

(帳號及密碼不可相同，密碼需要1英文大寫、1英文小寫，且英數混合12個，並且為了系統安全，帳號及密碼不可含有 or、and 字元)

三、帳號申請者為顧問公司(請填寫下列欄位，並檢附所需文件)

*顧問公司名稱：

*承辦人姓名：

*承辦人連絡電話： *傳真：

委辦計畫內容簡略說明：

*使用期限(視計畫需求填寫)：

*附件： 契約書封面(含契約書名稱、計畫期程) 工作組織架構圖(人力配置、工作組織等)

其他： 檢附契約書封面及計畫期程頁面

四、土壤及地下水管理資訊系統帳號申請與審核流程：

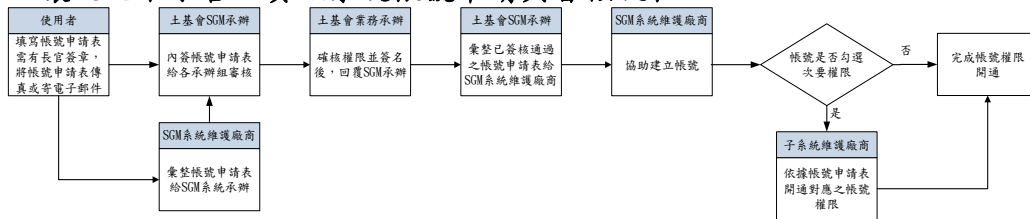

五、土壤及地下水管理資訊系統帳號權限及使用說明：

- (一)本系統僅供環境部環管署土基會、環境部及所屬機關及縣市環保局為辦理土壤及地下水相關業務使用，暫不開放一般民眾使用。如上述單位需由其他委辦公司協助辦理，應由該單位代為提出權限申請。若為環境部及所屬機關(包括承辦人及委辦廠商)，請檢附業務需要之佐證資料(如契約書工項等)。
- (二)除土基會及環保局土水業務承辦人外，帳號使用期限均以計畫期程加1個月為準進行開通，若未填寫使用期限者預設自申請日期起開通1年期之權限。帳號屆期後未提出展延者，本會將逕行刪除該帳號，不另行通知。
- (三)帳號取得後，請申請單位確實負責帳號使用情形，使用者職務若發生異動，帳號申請人應填具本申請表，重新申請權限變更、刪除或提出各項新增、刪除及更新(更新請依原帳號申請，勿修改帳號)個資之要求，以利帳號之管控。
- (四)使用者應確實遵守「個人資料保護法」規定，並保障相關個人隱私，不做工作執掌以外之用途，對於業務上所知悉、持有之機密資料、程式、檔案及媒體等，絕對保守機密，不得對外宣洩，如有違誤應負法律上責任，離職後亦同。
- (五)本系統現行採取一人一帳號管理制度，切勿使用他人帳號，以確保個人權限及可使用之功能。
- (六)使用者應同意授權本系統透過帳號申請機制所取得所屬個人資料，包含身分證字號、出生日期、電子郵件與聯絡電話等資訊，於執行業務期間進行必要性業務聯繫等相關運用。
- (七)靜止戶帳號處理原則：帳號未登入系統累積達30日時，系統會自動寄發通知信，如累積達60日未登入，則系統除寄發通知信外，由系統自動將該帳號關閉。如需啟用，帳號使用之身分別為委辦公司者，請重新填寫帳號申請表重新申請，其餘身分別，請直接與系統維護廠商聯絡協助開通。

六、聯繫窗口

系統操作相關問題(含帳號申請)請洽：環資國際有限公司客服專線(02)2361-1999#436；傳真：(02)2388-4848；

電子信箱：SGM@eri.com.tw。

土壤及地下水管理資訊系統帳號申請表(續)

由土污基管會各系統承辦人員進行審核，同意則核章，不同意則空白

七、子系統功能權限(請依實際需要勾選)	土污基管會 系統承辦人簽章								
<input type="checkbox"/> 場址與計畫管理系統 <table border="1" style="width: 100%; border-collapse: collapse; margin-top: 5px;"> <tr> <td style="width: 20px;"><input type="checkbox"/></td> <td>可修改個人資料及一般查詢功能</td> </tr> <tr> <td><input type="checkbox"/></td> <td>轄區內場址資料新增、修改</td> </tr> <tr> <td><input type="checkbox"/></td> <td>承辦計畫成果新增、修改</td> </tr> <tr> <td><input type="checkbox"/></td> <td>軍事場址管理</td> </tr> </table>	<input type="checkbox"/>	可修改個人資料及一般查詢功能	<input type="checkbox"/>	轄區內場址資料新增、修改	<input type="checkbox"/>	承辦計畫成果新增、修改	<input type="checkbox"/>	軍事場址管理	
<input type="checkbox"/>	可修改個人資料及一般查詢功能								
<input type="checkbox"/>	轄區內場址資料新增、修改								
<input type="checkbox"/>	承辦計畫成果新增、修改								
<input type="checkbox"/>	軍事場址管理								
<input type="checkbox"/> 貯存系統管理中心，需線上審核軍方資料請填寫 IP：_____									
<input type="checkbox"/> 公告事業申報管理系統(開放環境部、環保局之備審查業務相關人員使用，地方例行性補助計畫之委辦公司開放申請，並請附上「契約書封面」及「工作組織架構圖」)									
<input type="checkbox"/> 整治費申報管理系統(僅開放土基會人員使用)									
<input type="checkbox"/> 健康風險評估模擬系統									
<input type="checkbox"/> 工業區檢測備查管理系統									
<input type="checkbox"/> 全國農地土壤管理系統 <table border="1" style="width: 100%; border-collapse: collapse; margin-top: 5px;"> <tr> <td style="width: 20px;"><input type="checkbox"/></td> <td>農地停耕補償及剷除銷燬補償作業 (僅開放環保局、公所人員使用)</td> </tr> </table>	<input type="checkbox"/>	農地停耕補償及剷除銷燬補償作業 (僅開放環保局、公所人員使用)							
<input type="checkbox"/>	農地停耕補償及剷除銷燬補償作業 (僅開放環保局、公所人員使用)								
<input type="checkbox"/> 地理資訊系統									
<input type="checkbox"/> 初評暨等級評定系統(僅開放土基會、環保局人員使用)									
<input type="checkbox"/> 績效考評管理系統(僅開放土基會、環保局人員使用，委辦公司一縣市僅開放一個帳號)									
<input type="checkbox"/> 底泥管理系統(僅開放環保局人員使用)									
<input type="checkbox"/> 介接交換平台 (僅開放給土污基管會系統維護單位申請，申請此權限者，請續填計畫所負責維護之系統名：_____)									
<input type="checkbox"/> 土壤及地下水資訊支援系統(僅開放土基會人員使用)									
<input type="checkbox"/> 全國土壤基本性質資料庫(僅開放土基會及環保局人員使用)									
<input type="checkbox"/> 事業土地污染調查及預防管理系統(原運作中高污染潛勢工廠系統，僅開放環境部、環保局人員使用，委辦公司一縣市僅開放一個帳號)									
<input type="checkbox"/> 綠色及永續導向型整治推廣平台									
<input type="checkbox"/> 其他(請自行填寫)：_____									
八、申請單位簽章 承辦人： _____ 科(組)長： _____ 單位主管： _____									